三吉

みよし

発行所
太平山頂上鎮座
太平山三吉神社総本宮
宮司　田村泰教
秋田市広面字赤沼３の２
電　話　(018) 834−3443
ＦＡＸ　(018) 834−3444
http://www.miyoshi.or.jp

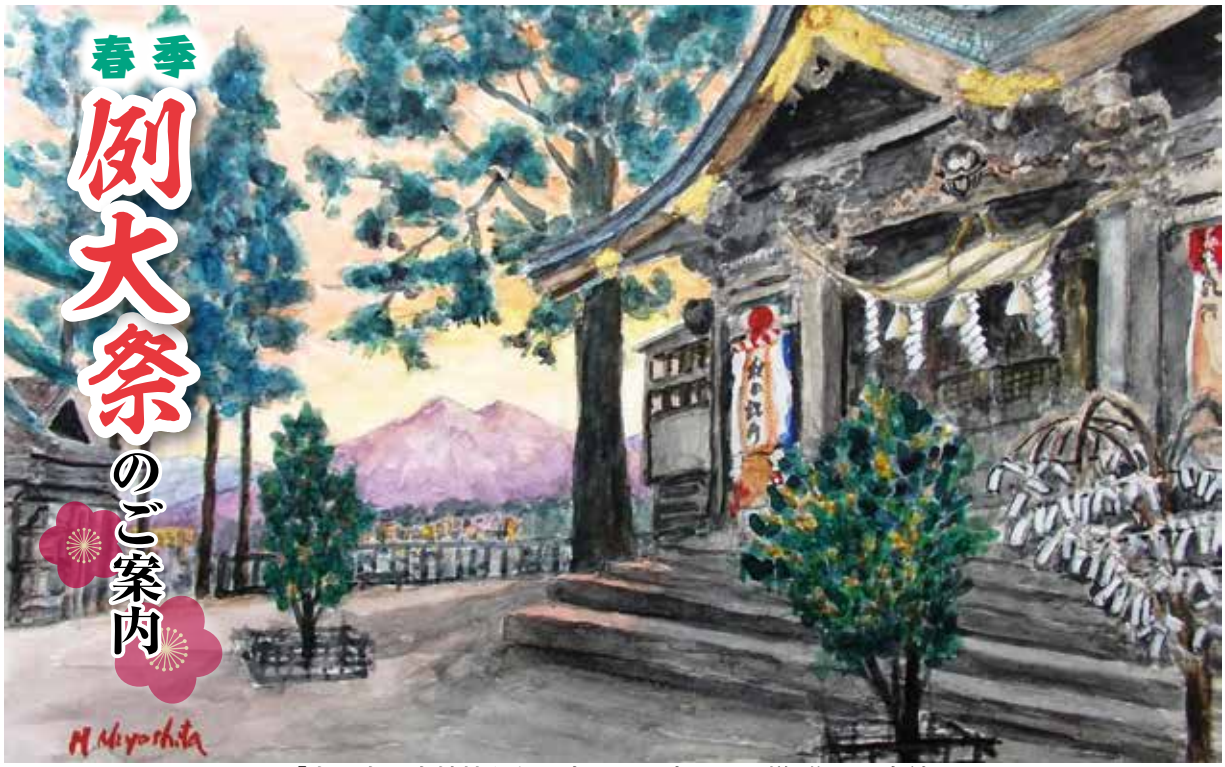

『太平山三吉神社からの夜明け』宮下正弘様 作画・奉納

宮司　田村泰教

出張先から無事秋田に戻った時に感じる言い知れぬ安堵感。駅や空港から自宅までの、いつも見慣れた変哲もない風景も心地良く、コンビニさえも、地元の店はどこか落ち着く。慣れと同時に、気候や住んでいる人々、言葉・・そして、それらが織り成す空気のようなものに、心と体が自然に反応するのだろうか。▽四月、進学や就職で多くの若者が家を離れる季節を迎えた。知らない土地、新しい環境になじむまで時間は要るが、新天地での生活は己を磨き、人間の幅を広げる絶好の機会。自分の可能性を信じて、積極果敢に色んなことに挑戦していって欲しい。▽そして、一回りも二回りも逞しく、大きくなって、何れは地元で・・。そう思うのだが、残念ながら、希望に叶う職種や働き口が無い、遊ぶ場所が無い等々の理由で、地方には多くの人が戻らない、戻れない。▽それでも故郷には、家族がいて、友人がいる。多くの思い出があり、自分を育んだ風土がある。巣立ちの春が郷里との決別の時節とならないことを切に願う。

行事日程表

五月七日(日)	午後六時	宵宮祭
五月八日(月)	午前十一時	春季例大祭 当日祭

言挙げ⑥⓪

日本酒の分類について

権禰宜　小池主眞

お酒は神社では、欠かすことのできない神様へのお供え物です。今回はそのお酒についてのお話です。

今でもたまに日本酒で見かける特撰・上撰・佳撰の表記、何のことだかおわかりでしょうか。昔は日本酒級別制度によって特級・一級・二級などと分けられており、酒税の割合が定められていました。実はこれはその名残を酒造メーカーが独自の基準で定めたものです。大変わかりやすくはあるのですが、独自の基準で定められたものので、上撰と表示されていてもお酒によっては普通酒であったり本醸造酒であったりします。しかし現在はこの特撰・上撰・佳撰だけではなく、純米酒とか吟醸酒とか数多くの種類があります。これは一体何なのか、特にお酒を飲まれない方にとってはわからないことだと思いますので、少し調べてみたことを書きたいと思います。

まず大きく分けて日本酒は普通種と特定名称酒に分けられます。普通種とは特定名称酒以外の清酒のことであり、特定名称酒とは純米酒などのことを言います。この特定名称酒は純米大吟醸酒、大吟醸酒、純米吟醸酒、吟醸酒、特別純米酒、純米酒、特別本醸造酒、本醸造酒の八種類あります。

なんだか少し難しくなってきましたが、案外簡単でこの八種類も二つに分類することができます。それは酒の質を安定させたり劣化を防いだり香りをたたせりしてくれる醸造アルコールを添加しているかそうでないかです。「純米」と表記されているものは材料が米と米麹と水で作られており、それ以外は材料に醸造アルコールが少し添加されています。つまり、大吟醸酒、吟醸酒、特別本醸造酒、本醸造酒は醸造アルコールが添加させているお酒ということです。では大吟醸や本醸造とは何なのか。これは吟醸造りと言われる製造方法と精米歩合と香味、色沢の良さからつけられているものです。吟醸造りのもので精米歩合が五十パーセント以下であり、かつ固有の香味、色沢が特に良好であるならば大吟醸と言えるのです。また「特別」の字は、精米歩合六十パーセント以下又は特別な製造方法のものにつけることができるものです。わかりやすいように図で示してみます。

現在日本酒はたくさんの銘柄があり、新しいものがどんどん出てきています。特に最近は生酒が多いようですね。日本酒自体がフルーティーで若者に人気があるものに変わってきているようなので、好みはあるとは思いますが飲んでいただきたいと思います。なお、まだまだ書ききれなかった事が多くあります。日本酒は奥が深いと改めて感じております。

精米歩合	50%以下	60%以下	60%以下又は特別な製造方法	70%以下	規定なし
醸造アルコール無添加	純米大吟醸	純米吟醸	特別純米		純米
醸造アルコール添加	大吟醸	吟醸	特別本醸造	本醸造	

人事

退職　田口隆道

福島 白根三吉神社御社殿竣工

福島県伊達市梁川町白根鎮座白根三吉神社様の御社殿が、昨秋めでたく御竣工となりました。十一月七日に遷座祭が斎行され、同月十一日の竣工奉祝祭には当社宮司も参列いたしました。

ご関係の皆様のご尽力に心より敬意を表しますとともに、三吉霊神様の益々の御神徳の発揚を心よりお祈り申し上げます。

※同神社では永年宮司を務められました古積義久様がご退任され、ご子息義永様がご就任されました。

網走三吉神社ご一行正式参拝

北海道網走鎮座　網走三吉神社（山崎道彦宮司）ご一行様に三月十六日、当社に正式参拝頂きました。

昨年六月に実施しました当社敬神旅行でご参拝した折には、宮司様をはじめ総代様から大変なご歓待に預かりましたので、今回は同旅行に参加された進藤義声会長を始めとする三吉節保存会の皆様に梵天唄や秋田民謡をご披露頂き、また同じく若月壽協力会会長ご夫妻がご一行を歓迎いたしました。

ご奉納

一、絵　画（巻頭写真）
『太平山三吉神社からの夜明け』
宮下正弘様
※介護老人保健施設山盛苑施設長。前秋田赤十字病院長

平成29年三吉梵天祭奉納団体ご芳名（順不同・敬称略）

真心こもるご奉納に重ねて御礼申し上げます。

㈱秋田銀行
㈱ＴＴＫ秋田支社
（社）秋田育明会
広面地区体育協会
広面商工振興会
赤沼町内会
田中梵天保存会
広面町内会
濁川梵天有志会
櫻有志
泉梵天奉納会
土崎港有志
蛇野・西町・大沢町内会
蛇野町内会
神田有志
㈲エイド
ＮＴＴ東日本秋田グループ
東日本旅客鉄道㈱秋田保線技術センター
下北手振興会
三吉剣道スポーツ少年団
東部瓦斯㈱秋田支社
浅利久雄
大吉食堂
(社)新成会老人保健施設友愛の郷
特別老人ホーム新成園
社会福祉法人こばと保育園
こばと学童保育クラブ
水口町内有志
ボーイスカウト秋田第33団
梶ノ目町内会
赤沼子供会
柳田子供会
谷内佐渡若葉子供会
大巻子供会
神武館三吉道場
神武館田村道場
あさひかわこども園
サンクス秋田広面北店
蛇野若竹子供会
㈲斎藤昭一商店
ひろおもてエコクラブ
レスリング北志館道場
㈱石川建設
㈱北都銀行
ユアテックグループ
㈱ユアテック秋田支社
東日本旅客鉄道㈱秋田支社秋田駅
学校法人伊藤学園
(公財)秋田県総合保健事業団
秋田市立広面小学校３年部
柳田町内会
谷内佐渡町内会
原田利正・ウタ
三吉節保存会
青少年育成秋田市民会議
奥羽住宅産業㈱
向山有志
空手忍会総本部
高橋秀造
神社協力会
秋田韓国留学生支援会
（学）外旭川幼稚園
外旭川わんわんこども園

みよしスケッチ

初詣

三ヶ日に十万名をこえる方にご参拝頂きました。

師走大祓（大晦日）

一年の罪穢れを祓い清める節目の神事を斎行しました。

巫女説明会（十二月十一日）

煤払式（十二月十三日）

新年を目前に、斎竹で境内を祓い清めました。

どんと祭（一月二十九日）

古いお札やお守りなどをお焚き上げいたしました。

梵天祭反省会（一月三日）

神武館三吉道場　門人募集！

当神社で剣道の稽古を行っている神武館では小学生の門人を随時募集しております。

※問合せ　神社　佐々木

三吉梵天祭

平成29年1月17日（火）

本年の特殊神事三吉梵天祭は、平日の開催ながらも、多くの拝観者のもと六十二団体様より七十三本のご奉納を賜わり賑々しくに終了いたしました。

春季 例大祭のご案内

平成二十九年春季例大祭を左記の通り斎行いたします。
是非、ご家族・お仲間同士お誘い合わせの上、多数ご参列下さいますようご案内申し上げます。

記

宵宮祭　五月七日（日）午後六時
例大祭　五月八日（月）午前十一時
（各日とも、祭典後直会がございます。）

◎ご参列の方は、四月二十五日までに係（和田）までご連絡下さい。

（七日）　秋田舞
（八日）　浦安の舞

三吉梵天祭

15町内による「村梵天」の先陣争い。
今年も熱い先陣争いが繰り広げられました。